GroenLeven

RONDE VAN LIMBURG

TECHNISCHE GIDS

70e EDITIE

ZONDAG 12 JUNI 2022
BEEK - BUCHTEN

DE ENIGE
ECHTE WIELERKLASSIEKER
VAN LIMBURG SINDS 1948

LIMBURG CYCLING

Classics

Nummer1 Ton Dolmans Trofee

zondag 8 mei 2022

www.tondolmanstrofee.nl

Ronde van Limburg

zondag 12 juni 2022

www.rondevanlimburg.nl

Volta Limburg Classic

zaterdag 2 april 2022

www.voltalimburgclassic.nl

de Hel van Voerendaal

zondag 7 augustus 2022

www.helvanvoerendaal.nl

HLB van Daal Eurode Omloop

zondag 11 september 2022

www.eurode-omloop.nl

MEER INFORMATIE: www.limburgcycling.com/evenementen

Fagro professionals in finance & control
GroenLeven zonne-energie
Landal Kasteeldomein De Cauberg
SHIMANO EXPERIENCE CENTER
VDL

VOORWOORD
GROENLEVEN RONDE VAN LIMBURG

Samenwerking geeft boost aan wielerweekend

We mogen weer! Die woorden weerklinken momenteel overal om ons heen. Elke eventorganisator staat te popelen om zijn vak uit te oefenen, maar vooral omdat wij weten dat het niet om ons als organisator draait: de deelnemers en het publiek weer volop zien genieten, dáár gaat het om. Na twee jaar mogen we de wielrenners eindelijk weer zien koersen en dat vrije gevoel, daar doen we het voor.

Uiteraard hebben wij de afgelopen jaren ondanks het gebrek aan evenementen niet stilgezeten. We hebben onze krachten gebundeld met het bestuur van Bike Park Sittard-Geleen en Wielercomité Buchten, die onze organisatie nu verrijken met hun kennis en kunde. Het is dan ook daarom dat wij besloten de finishlocatie te verhuizen naar Buchten, om zo onze wedstrijden en alles wat daaromheen is georganiseerd voor supporters en bezoekers een extra boost te geven.

Speciale dank aan Milan van Wersch van Limburg Cycling die ons met onze naamsponsor GroenLeven in contact bracht. Deze producent van zonnepanelen geeft onze wedstrijd én onze organisatie energie en hun vertrouwen in ons concept geeft ons de mogelijkheid te groeien.

Vrijdag 10 juni start de **ZLM Tour** van Heythuysen naar Buchten. De finish is gesitueerd op de markt in Buchten. Een primeur, want dit is de eerste **Fixed Gear** wedstrijd in Buchten, georganiseerd in samenwerking met NL Crit Series.

Zaterdag 11 juni start de **Omloop van de Maasvallei** voor de Nieuwelingen en Junioren-mannen vanuit De Haamen in Beek met een finish op de markt in Buchten en tussendoor start het **Criterium Nieuwelingen en Junioren dames** in Buchten.

Zondag 12 juni zullen we in de ochtend beginnen met de **Mulleners Vastgoed Cycling Tour** en in het begin van de middag start de **Ronde van Limburg** bij De Haamen in Beek. Tussendoor kan de jeugd in Buchten genieten van de **Jumbo-Visma Dikke Banden Race** voor kinderen van 2 tot en met 13 jaar.

Een geweldig sportief wielerprogramma dus dankzij onze fijne nieuwe samenwerkingsverbanden! We kijken enorm uit naar het wielerweekend en bedanken iedereen die ons heeft geholpen om dit evenement tot een succes te maken.

Bastiaan Laarmans
Voorzitter Ronde van Limburg

Samenwerkende stichtingen

Peter Bouwels
Voorzitter Bike Park Sittard-Geleen

Frans Hoedemakers
Voorzitter Wielercomité Buchten

VOLG ONS
OP SOCIA MEDIA
#RONDEVANLIMBURG

PROGRAMMA
WIELERWEEKEND 2022

VRIJDAG 10 JUNI

ZLM TOUR
HEYTHUYSEN BUCHTEN

VRIJDAG 10 JUNI

NL CRIT SERIES
FIXED GEAR SERIES

ZATERDAG 11 JUNI

OMLOOP VAN DE MAASVALLEI

ZATERDAG 11 JUNI

NIEUWELINGEN JUNIOREN DAMES

ZONDAG 12 JUNI

READY2RACE DIKKE BANDEN RACE

ZONDAG 12 JUNI

GROENLEVEN RONDE VAN LIMBURG

Kijk voor het volledige wielerweekend programma op onze site: rondevanlimburg.nl

GroenLeven

Zo haal je als tuinder een dubbele oogst

AgriPV; het is de perfecte dubbelfunctie voor de duurzame teler. Door het fruit te overkappen met semi-transparante zonnepanelen bescherm je jouw fruit beter tegen steeds extremer wordende weersomstandigheden, gebruik je veel minder plastic én wek je groene energie op. Meer weten? Scan de QR-code!

Geeft je energie

AFZETTING PARKEERPLAATS DE HAAMEN.

1) PARKEERPLAATS AV CAESAR t.b.v.
Teamleiders en Wielerclubs.

2) PARKEERPLAATS "EVENEMENTENTERREIN 1" t.b.v.
Topcompetitie podiumwagen, verzamelpunt deelnemers, start OvdM en start RvL. Locatie geschikt voor pers en media.

TIJDEN ADZETTING:
Zaterdag 11 juni 2022: 07:00 - max. 14:00u
Zondag 12 juni 2022: 07:00 - max. 12:30u

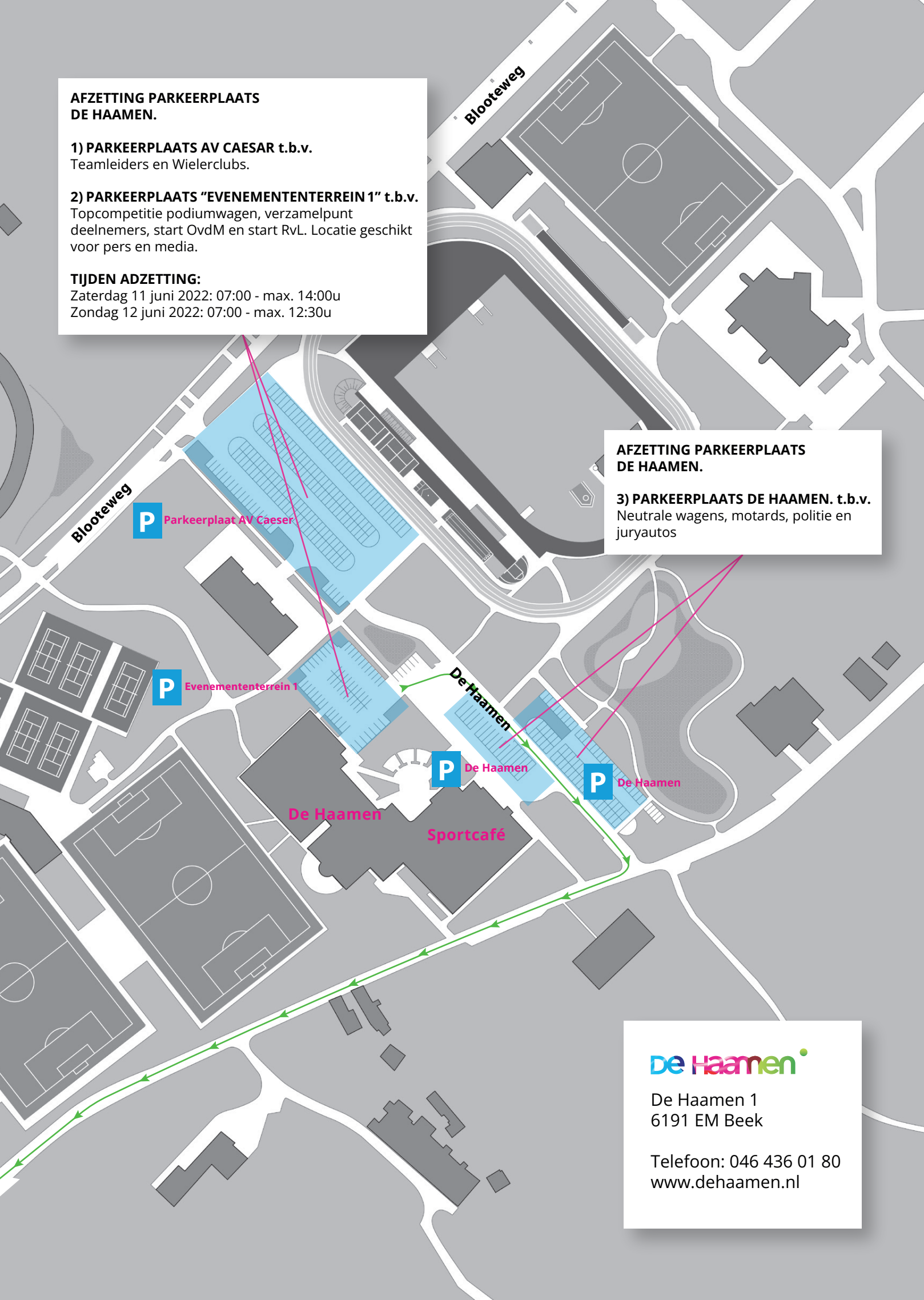

AFZETTING PARKEERPLAATS DE HAAMEN.

3) PARKEERPLAATS DE HAAMEN. t.b.v.
Neutrale wagens, motards, politie en juryautos

De Haamen

De Haamen 1
6191 EM Beek

Telefoon: 046 436 01 80
www.dehaamen.nl

ALGEMENE INLICHTINGEN
GROENLEVEN RONDE VAN LIMBURG

GROENLEVEN RONDE VAN LIMBURG WEDSTRIJDGEGEVENS

Start/finish	Haamen 120, Beek Markt / Dorpstraat Buchten
Start	12.50 uur geneutraliseerd 13.00 uur officieel vertrek
Finish	ca. 17.15 - 17.45 uur Markt / Dorpstraat Buchten
Afstand	192,8 km - 4,1 km neutralisatie
Permanence	09.00u - 13.00u Sportpark de Haamen = Start De Haamen 1 6190 AD Beek Finish Buchten (jurywagen) = finish Markt / Dorpstraat

JURYSAMENSTELLING

Voorzitter / Wedstrijdleider	Richard Vermeeren
Wedstrijdcommissaris 2	Guusje Vrehen
Wedstrijdcommissaris 3	Peter Oonincx
Assistent wedstrijdleider	Roel Close
Aankomstrechter	Armand van Mulken
Computerverwerking	Jan-Willem Kamphof
Commissaris	Joris Smitsmans
Commissaris Bezemwagen	Wiel Senden
Microfonist	Rien van Horik
Motorordonnance	Monique Kroon - Laurijssen
Motorrijder	Ruud Ortmans
Motor jury	Eric Ypma
Videofinish/Tijdwaarnemer	Addy Verschoor

MEDISCHE ONDERSTEUNING

ZUYDERLAND MEDISCH CENTRUM SITTARD-GELEEN
Dr. H. van der Hoffplein 1
6162 BG Geleen
Algemeen: +31 (0)88 459 77 77

ACADEMISCH ZIEKENHUIS MAASTRICHT
P. Debyelaan 25
6229 HX Maastricht
Algemeen: +31 (0)43 387 65 43
EHBO: +31 (0)43 38 76 700

STICHTING SPORTDOKTERS
Engelsdalstraat 27
6277 NG Slenaken
T: +31 (0)6 29 05 45 74
E: info@sportdokters.nl
www.sportdokters.nl

ORGANISATIE
Voorzitter: Bastiaan Laarmans
Secretaris: Ellis Visser
Penningmeester: Michel Moonen
Bestuurslid: Kevin Smitsmans
Bestuurslid: Patrick Bartel
Bestuurslid: Anne Spithout
Koersdirecteur: Patrick Bartel / Jan Krekels

Wielercomité Buchten: Frans Hoedemakers
Bike Park Sittard-Geleen: Peter Bouwels / Zef Römers

COLOFON
Vormgeving en Drukkerij:
NIEUWWW Marketing & Communicatiebureau

KLEED- EN WASGELEGENHEID
Sportplaza Het Anker
Ankersweg 52
6122 ET Buchten
Telefoon: +31 (0)46 481 87 87

LOCATIE DOPINGCONTROLE
Sportplaza het Anker
Ankersweg 52
6122 ET Buchten

HOSPITALITY RUIMTE
Dorpstraat / Markt, Buchten
6122 CG Buchten

GroenLeven RONDE VAN LIMBURG

DAGPROGRAMMA EN TEAMS
GROENLEVEN RONDE VAN LIMBURG

DAGPROGRAMMA

09.00 uur	Permanence open
10.00 uur – 10.45 uur	Afhalen rugnummers + uitreiken kader plaatjes
11.00 uur	Ploegleiders vergadering - Zaal permanence
11.30 uur	Juryvergadering - Zaal permanence
11.45 uur	Ploegenpresentatie - Podium start
	Tekenen presentielijst - Podium start
12.30 uur	Opstellen bij start locatie
12.50 uur	Geneutraliseerde start
13.00 uur	Start
17.15uur – 17.30 uur	Verwachte finish
18.00 uur	Huldigingen - Podium finish
18.00 uur	Juryvergadering - Jurywagen finish
18.30 uur	Sluiting permanence

TEAM NAAM	LAND	TEAM CLASS
1. Abloc Cycling Team	NL	UCI Continental Team
2. Allinq Continental Cycling Team	NL	UCI Continental Team
3. Metec - Solarwatt P/B Mantel	NL	UCI Continental Team
4. VolkersWessels Cycling Team	NL	UCI Continental Team
5. Acrog-Tormans	BE	Club Team
6. Districtsploeg Noord	NL	Club Team
7. GRC Jan van Arckel	NL	Club Team
8. Jegg DJR Academy	NL	Club Team
9. John Deere Cycling Team - NWVG	NL	Club Team
10. Monda Vakantieparken-IJsselstreek CT	NL	Club Team
11. Mysenlan - PXL Carpets - Quality Renovatie	BE	Club Team
12. RB Zelfbouw United Cycling Team	BE	Club Team
13. Regioteam Noord-Holland	NL	Club Team
14. Regioteam Zuid-Nederland	NL	Club Team
15. Sensa - Kanjers voor Kanjers Cycling Team	NL	Club Team
16. Team Sportforum	DE	Club Team
17. Tempo-Hoppenbrouwers	NL	Club Team
18. TWC De Kempen	NL	Club Team
19. UWTC De Volharding/Dutch Food Valley CT	NL	Club Team
20. Wheelsports-Metropol Racing	BE	Club Team
21. Wieler Ploeg Groot Amsterdam	NL	Club Team
22. Willerbord Wil Vooruit	NL	Club Team
23. WV WEST Frisa	NL	Club Team

GroenLeven RONDEVAN LIMBURG

PRIJZEN EN KLASSENMENTEN
GROENLEVEN RONDE VAN LIMBURG

1ste plaats	€350,-	**11 t/m 12**	€50,-
2de plaats	€225,-	**14 t/m 15**	€45,-
3de plaats	€200,-	**16 t/m 18**	€40,-
4de plaats	€175,-	**19 t/m 21**	€35,-
5de plaats	€125,-	**22 t/m 24**	€30,-
6de plaats	€100,-	**25 t/m 27**	€25,-
7de plaats	€90,-	**28 t/m 30**	€20,-
8de plaats	€80,-		
9de plaats	€70,-		
10de plaats	€60,-		

Per wedstrijd wordt aan de hand van de wedstrijduitslag een competitieklassement voor ploegen, individueel, clubrenner en bergsprints opgemaakt.

PLOEGENKLASSEMENT
Het competitieklassement voor ploegen komt tot stand door het opmaken van een ploegenklassement op basis van tijd, gebaseerd op de eerste drie renners in de uitslag van de aan de wedstrijd deelnemende ploegen. Op grond van deze uitslag worden de punten voor de competitie toegekend aan de deelnemende ploegen. Ploegen, ex aequo in het ploegenklassement, zullen worden gerangschikt op basis van de plaats uitslag van hun beste 3 renners. Is ook dan nog de stand gelijk, dan is de positie van de beste renner bepalend. Indien minder dan 23 ploegen met 3 renners eindigen moeten voor de competitie, volgens dezelfde formule, de ploegen met 2 respectievelijk 1 renner in de uitslag meetellen. Alle teams die deelnemen aan de individuele wedstrijden worden opgenomen in het ploegenklassement. Winnaar wordt de ploeg welke de meeste punten scoort in het totaal aantal wedstrijden waaraan in het kader van de competitie wordt deelgenomen. In het geval in het klassement meerdere ploegen met een gelijk aantal punten eindigen, wordt de volgorde in het klassement bepaald door het aantal wedstrijden waarin de ploeg 1e was in de ploegenrangschikking en daarna door de in de laatste competitiewedstrijd behaalde punten.

INDIVIDUEEL KLASSEMENT
Het competitieklassement voor individuele renners komt tot stand dor opmaken van een individueel klassement, gebaseerd op de wedstrijduitslag van de aan de wedstrijd deelnemende renners. Volgens een puntenschema ontvangen de in de wedstrijduitslag voorkomende renners punten. Winnaar wordt die renner, die de meeste punten heeft behaald in het totaal aantal wedstrijden waaraan in het kader van deze competitie wordt deelgenomen. Na afloop van iedere competitiewedstrijd wordt een tussenstand opgemaakt en de renner, die de leiding heeft in deze tussenstand ontvangt een leiderstrui.
In de eerstvolgende competitiewedstrijd wordt de leiderstrui gedragen door de renner, die de leiding heeft in het klassement. In geval in het klassement meerdere renners met een gelijk aantal punten eindigen, wordt de volgorde in het klassement bepaald door het aantal gewonnen wedstrijden en daarna door de in de laatste competitiewedstrijd behaalde punten.

INDIVIDUEEL BERGKLASSEMENT
Het competitieklassement voor de beste klimmer komt tot stand door opmaken van een individueel klassement, gebaseerd op de bergpunten die per wedstrijd behaald kunnen worden. De behaalde punten per wedstrijd worden doorberekend in het individueel klassement. Winnaar wordt die renner, die de meeste punten behaald in alle wedstrijden waarvan in het kader deze competitie wordt deelgenomen.

Na afloop van elke competitiewedstrijd wordt een tussenstand opgemaakt en de renner die de leiding heeft in deze tussenstand ontvangt een leiderstrui van de bergtrui. In de eerstvolgende competitiewedstrijd wordt deze leiderstrui gedragen in “de koers”. In het geval in het klassement meerdere renners met een gelijk aantal punten eindigden, wordt het klassement bepaald door de in de laatste competitiewedstrijd behaalde punten. Na iedere wedstrijd wordt een tussenstand opgemaakt.

GroenLeven
RONDEVAN
LIMBURG

KLASSEMENTEN
GROENLEVEN RONDE VAN LIMBURG

PUNTENTELLING BERGKLASSEMENT:
Er zijn bergsprints in de drie Limburgse koersen en de Simac Omloop der Kempen. De 3 Limburgse klimkoersen hebben minimaal 5 en maximaal 10 bergsprints. Iedere koers heeft een daguitslag van alle bergsprints. De punten voor het Schwalbe Topcompetitie Bergklassement worden toegekend aan de renners in de eindstand van de daguitslag volgens het volgende principe: In de Simac Omloop de Kempen zijn 5, 3 en 1 punten te verdienen voor resp. de dagwinnaar, de nummers 2 en 3 t.b.v. het Schwalbe Topcompetitie Bergklassement. De 3 Limburgse klimkoersen hebben meerdere bergsprints (minimaal 5 en maximaal 10) waar bij iedere bergsprint 6, 4, 3, 2 en 1 punten zijn te verdienen. Hiervan wordt een dag-bergklassement gemaakt. De top- 10 daarin verdient daarmee: 30, 20, 16, 14, 10, 8, 6, 4, 2 en 1 punten voor het Schwalbe Topcompetitie Bergklassement. De totaaltelling van alle punten in het Schwalbe Topcompetitie bergklassement, bepaald de eindwinnaar van het bergklassement. Renners komen enkel in aanmerking voor bergpunten als zij de wedstrijd reglementair hebben uitgereden en dus binnen de tijdslimiet.

LINKS:
Websites:
www.schwalbetopcompetitie.nl
www.knwucompetities.nl
www.wielren.info

Foto's:
www.sportfoto.nl

Facebook:
www.facebook.com/KNWUcompetitie

GroenLeven RONDE VAN LIMBURG

OVERIGE INFORMATIE
GROENLEVEN RONDE VAN LIMBURG

KARAVAAN

Voorrij-auto	Voertuig Blankers - Schoon Commando voertuig politie	
Neutrale wagens	1. NHT Vision auto 1 2. NHT Vision auto 2 3. NHT Vision moto 1	
Jurywagens	Erik van Velzen Robbert Dautzenberg Bert Dautzenberg Wally Costongs Marcel Schölgens	Jury 1 Jury 2 Jury 3 Jury 4 Jury 5
Koersdirecteur	Peter Janssen	
Medische ondersteuning	Sportdokters.nl 1 Motor peloton/achtervolgende groep 1 Moter kopgroep 1 Doktersauto - wedstrijdarts 1 Ambulance	
Bezemwagen	Voertuig Blankers - Schoon Sluitmotor politie	
Motorbegeleiding	Stichting Motards Stein (SMS) 40x Politie Motor poule o.l.v. Jack Hille 12x	

OVERIG

Parcoursbeveiliging	Hötjes Moos
Waste Zones	1. Raar (Meerssen) = 50.8870349, 5.7837903 2. Oostelijke kanaalweg (Elsloo) = 50.9354259, 5.7494612 3. Obbichterweg (Born) = 51.0290638, 5.7924527 - Lokale Lus
Ravitaillering	1. Vloedsgraaf (Schinnen) = 50.9329170, 5.8761533 2. Houthemmerweg (Meerssen) = 50.8780403, 5.7730484 3. Oude Baan (Born) = 51.0308025, 5.7980997 - Lokale Lus

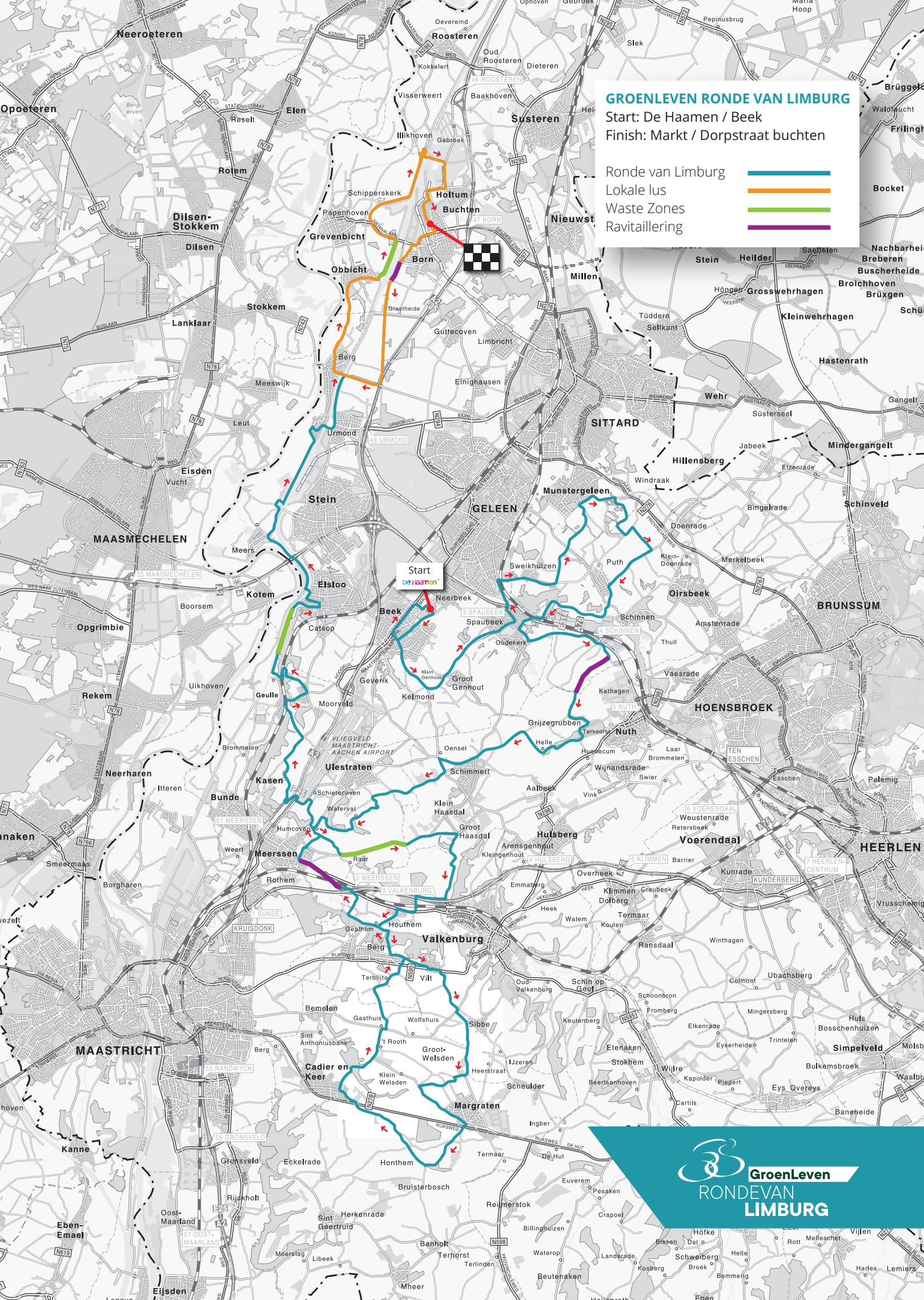

GroenLeven RONDE VAN LIMBURG

ROUTEBESCHRIJVING
GROENLEVEN RONDE VAN LIMBURG

Doorko mst- tijd	Doorko mst- tijd	Doorko mst- tijd	Nog te rijden km's	PLAATS	Gereden km's	Richting	OMSCHRIJVING
12:50	12:50	12:50	4,1	[Beek] (De Haamen)	0,0		Vertrek/Départ
12:53	12:53	12:53	2,5	Verkeerslichten	1,6	vklr.a	Wolfeynde
			1,5		2,6	vklr.a	Sportlaan
12:56	12:56	12:56	1,2	Pasage vertreklocatie	2,9	r.a	De Haamen
			0,1		4,0		Adsteeg
12:59	12:59	12:59	0,0	Einde Neutralisatie	4,1		Einde Neutralisatie
12:59	12:59	12:59	192,8	Start	0,0	Start	Start/Départ t.h.v
13:02	13:01	13:01	191,3	GENHOUT	1,5	l.a	Adsteeg li.af
13:07	13:07	13:06	187,7	[SITTARD-GELEEN]	5,1	viaduct	Viaduct A76
13:09	13:08	13:07	186,7	[BEEKDAELEN]	6,1	spoorw.	SPOORWEGOVERGANG
13:11	13:10	13:09	185,3	BERGSPRINT 1	7,5	spr.	BERGSPRINT 1 Sweikhuizen
13:14	13:13	13:12	183,0	[SITTARD-GELEEN]	9,8	l.aanh	Putherweg-Stokselweg DVV
13:19	13:18	13:16	180,0	[BEEKDAELEN]	12,8	r.a	Rootsweg-Wintrakerweg re.af
13:29	13:27	13:25	173,5	SPAUBEEK	19,3	spoorw.	SPOORWEGOVERGANG
13:31	13:29	13:27	172,0	[BEEKDAELEN] SCHINNEN	20,8	smal	VERSMALLING
			168,4		24,4	rvtl	Vloedsgraaf r.d en Trash Zone
13:42	13:39	13:37	164,8	BERGSPRINT 2	28,0	bekl.	Helle
13:47	13:44	13:41	161,8	UITKOM OENSEL	31,0	drp.	DREMPEL
13:50	13:46	13:43	160,0	[MEERSSEN]	32,8	r.d	Genzonweg re.do
13:57	13:53	13:49	155,4	BERGSPRINT 3	37,4	bekl.	RAAR Lange Raarberg
			155,3		37,5	trash	Raarberg
14:01	13:56	13:53	152,9	SCHIMMERT	39,9		Provincialeweg re.do
14:05	14:00	13:56	150,1	[VALKENBURG]	42,7	r.a	Breedenweg-Beekstraat-Vauwerstraat re.af ROOSTER
14:07	14:02	13:58	149,1	SINT GERLACH	43,7	viaduct	SPOORWEGTNNELTJE HOOGTE 2.90m
14:08	14:03	13:59	147,9	UITKOM ST GERLACH	44,9	smal	VERSMALLING VHZ 3X
14:10	14:05	14:01	146,6	BERGSPRINT 4	46,2	spr.	Bergsprint 3 Brakkeberg
14:15	14:10	14:05	143,5	SIBBE	49,3	r.d	Kenkersweg re.do
14:17	14:12	14:07	142,0	[EIJSDEN-MARGRATEN]	50,8	r.a	Eijkensweg - Grootwelsderweg re.af
			137,3		55,5	afdal.	GEVAARLIJKE AFDALING meteen re.af
14:26	14:20	14:15	136,4	HONTHEM	56,4	r.d	Honthem re.do
14:28	14:21	14:16	135,4	CADIER EN KEER	57,4	viaduct	Achterweg onder viaduct N278
14:32	14:26	14:20	132,4	BERGSPRINT 5	60,4		Keunestraat re.do
14:34	14:27	14:21	131,5	GASTHUIS	61,3	r.a	Keerderweg-Gasthuis re.af
14:34	14:27	14:21	131,4	[VALKENBURG]	61,4	l.a	Gasthuis-Frans Steeg li.af
			128,5		64,3	afdal.	GEVAARLIJKE AFDALING l.aanh
14:40	14:33	14:27	127,3	UITKOM BERG EN TERBLIJT	65,5	r.a	Geulweg- Geulhemmerweg re.af
14:42	14:35	14:29	125,9	AFRIT A79	66,9	afrit	Afrit A79
14:43	14:36	14:30	125,1	[MEERSSEN]	67,7	rvtl	Houthemerweg re.do en Trash Zone
			125,1		67,7	spoorw.	SPOORWEGOVERGANG
14:45	14:37	14:31	124,4	MEERSSEN	68,4	rtd1/3.	Rotonde Houthemerweg 1/3 re.aanh.
14:47	14:40	14:33	122,6	BERGSPRINT 6	70,2	bekl.	Hekstraat BEKLIMMING
14:50	14:42	14:35	121,1	KASEN	71,7	l.aanh	Vliedveldweg-Groeneweg DVV daarna li.aanhouden
			117,9		74,9	afdal.	GEVAARLIJKE AFDALING Moorveldsberg re.do
14:55	14:47	14:40	117,4	BERGSPRINT 7	75,4	spr.	BERGSPRINT 4 Snijdersberg
			116,5		76,3	afdal.	GEVAARLIJKE AFDALING SLINGERBERG
14:58	14:50	14:42	115,5	[STEIN]	77,3	r.a	Oostelijke Kanaalweg re.af TRASH ZONE
15:02	14:53	14:45	113,3	BERGSPRINT 8	79,5	bekl.	MAASBERG Raadhuisstraat
			110,5		82,3	r.a	Weg van Elsloo naar Groot Meers re.do
15:09	15:00	14:52	108,5	MEERS	84,3	r.a	Zwarte Laakstraat-Lindendriesstraat re.af
15:10	15:00	14:52	108,1	UITKOM MEERS	84,7	smal	VERSMALLING UITKOM
15:15	15:05	14:57	104,8	URMOND	88,0	r.a	Urweg - Bath-Beekstraat re.af
			103,3		89,5	rtd3/4.	Mauritslaan Rotonde 3/4 Molenweg-Zuid
15:18	15:08	14:59	102,7	UITKOM URMOND	90,1	smal	Molenweg Zuid re.do
15:19	15:09	15:01	101,7	OPKOMST LOKALE LUS	91,1		OPKOMST LOKALE LUS
			101,6		91,2	brug	Over Kanaalbrug Berg a/d Maas
			101,4		91,4	r.a	Bergerweg-Obbichterstraat re.af
15:22	15:11	15:03	100,3	UITKOM BERG a/d MAAS	92,5	smal	Bergerstraat re.do VERSMALLING
15:24	15:13	15:04	99,0	[SITTARD-GELEEN] OBBICHT	93,8	smal	Kasteelweg re.do VERSMALLING
15:25	15:15	15:06	98,0	UITKOM OBBICHT	94,8	smal	VERSMALLING UITKOM
			97,8		95,0	trash	trash zone
15:27	15:16	15:07	96,8	BORN	96,0	l.a	Obbichterweg- Julianalaan li.af VHZ
15:28	15:18	15:09	95,9	SCHIPPERSKERK	96,9	r.a	Julianalaan - Meerveldweg re.af VHZ
			95,5		97,3	smal	VERSMALLING
15:29	15:19	15:09	95,2	UITKOM SCHIPPERSKERK	97,6		Meerveldweg re.do
			95,2		97,6	smal	VERSMALLING UITKOM
			94,5		98,3	brug	Parrallelweg re.do
15:32	15:21	15:11	93,7	ILLIKHOVEN	99,1	l.a	Parrallelweg l.a Illikhovenerstraat
			93,4		99,4	r.a	beklim Brug Kanaal

			93,1		99,7	r.a	Parrallelweg r.a Ruitersbaan
			92,8		100,0	l.aanh	Brug over Kanaal
15:33	15:22	15:13	92,7	BORN-HOLTUM	100,1	r.d	Verloren van Themaatweg
			92,3		100,5	spoorw.	spoorweg OVERGANG
			92,3		100,5	r.a	Verloren Van Themaatweg VHZ
			91,6		101,2	spoorw.	spoorweg OVERGANG
			91,5		101,3	r.aanh	Verloren Van Themaatweg Spaansvonderen
15:36	15:25	15:15	91,0	BUCHTEN	101,8	r.d	Spaansvonderen re.do Havenweg
			90,6		102,2	l.a	Keerweg VHZ 2x
			90,5		102,3	r.a	Voor Kapel Dorpstraat
15:37	**15:26**	**15:16**	**90,1**	**PASSAGE**	**102,7**		**FINISH PASSAGE 1**
15:38	15:26	15:17	89,9	UITKOM BUCHTEN	102,9		Dorpstraat
			89,5		103,3	rtd1/4.	rtd1/4 Aldenhofweg re.af
15:39	15:28	15:18	89,0	BORN	103,8	r.d	Aldenhofweg re.do
			88,9		103,9	rtd1/4.	Rotonde Sluisweg rtd1/4 r.a
15:40	15:29	15:19	88,2	UITKOM BORN	104,6	rvtl	Oude-Baan re.do
			87,6		105,2	rvtl	Oude-Baan re.do
15:42	15:30	15:20	87,3	GRAETHEIDE	105,5	smal	VERSMALLING INKOM
15:43	15:31	15:21	86,7	UITKOM GRAETHEIDE	106,1		Graetheide re.do
			84,7		108,1	r.a	Oude-Baan Postbaan-Bergerweg re.af
15:47	15:35	15:25	83,7	INKOM BERG A/D MAAS	109,1	r.d	VHZ Bergerweg re.do Opkomst Lokale Lus
15:47	15:35	15:25	83,6	[STEIN]	109,2	brug	Over Kanaalbrug Berg a/d Maas
			83,4		109,4	r.a	Bergerweg-Obbichterstraat re.af
15:49	15:37	15:27	82,3	UITKOM BERG a/d MAAS	110,5	smal	Bergerstraat re.do VERSMALLING
15:51	15:39	15:28	81,0	[SITTARD-GELEEN] OBBICHT	111,8	smal	Kasteelweg re.do VERSMALLING
15:53	15:40	15:30	80,0	UITKOM OBBICHT	112,8	smal	VERSMALLING UITKOM
			79,8		113,0	trash	trash zone
15:55	15:42	15:31	78,8	UITKOM BORN	114,0	l.a	Obbichterweg- Julianalaan li.af VHZ
15:56	15:43	15:33	77,9	GREVENBICHT	114,9	r.a	Julianalaan - Meerveldweg re.af VHZ
15:57	15:44	15:33	77,5	SCHIPPERSKERK	115,3	smal	VERSMALLING
15:57	15:44	15:33	77,2	UITKOM SCHIPPERSKERK	115,6		Meerveldweg re.do
15:59	15:47	15:35	75,7	ILLIKHOVEN	117,1	l.a	Parrallelweg l.a Illikhovenerstraat
16:01	15:48	15:37	74,7	BORN-HOLTUM	118,1	r.d	Verloren van Themaatweg
			73,6		119,2	spoorw.	spoorweg OVERGANG
16:04	15:50	15:39	73,0	BUCHTEN	119,8	r.d	Spaansvonderen re.do Havenweg
			72,6		120,2	l.a	Keerweg VHZ 2x
			72,5		120,3	r.a	Voor Kapel Dorpstraat
16:05	**15:52**	**15:40**	**72,1**	**PASSAGE**	**120,7**		**FINISH PASSAGE 2**
16:08	15:54	15:43	70,2	UITKOM BORN	122,6	rvtl	Oude-Baan re.do
			69,6		123,2	rvtl	Oude-Baan re.do
16:15	16:01	15:49	65,7	INKOM BERG A/D MAAS	127,1	r.d	VHZ Bergerweg re.do Opkomst Lokale Lus
16:33	**16:17**	**16:04**	**54,1**	**PASSAGE**	**138,7**		**FINISH PASSAGE 3**
16:43	16:27	16:13	47,7	INKOM BERG A/D MAAS	145,1	r.d	VHZ Bergerweg re.do Opkomst Lokale Lus
16:43	16:27	16:13	47,6	[STEIN]	145,2	brug	Over Kanaalbrug Berg a/d Maas
16:48	16:32	16:18	44,0	UITKOM OBBICHT	148,8	smal	VERSMALLING UITKOM
			43,8		149,0	trash	trash zone
17:00	**16:43**	**16:28**	**36,1**	**PASSAGE**	**156,7**		**FINISH PASSAGE 4**
17:01	16:43	16:29	35,9	UITKOM BUCHTEN	156,9		Dorpstraat
17:10	16:52	16:37	29,7	INKOM BERG A/D MAAS	163,1	r.d	VHZ Bergerweg re.do Opkomst Lokale Lus
17:10	16:52	16:37	29,6	[STEIN]	163,2	brug	Over Kanaalbrug Berg a/d Maas
17:20	17:01	16:45	23,5	SCHIPPERSKERK	169,3	smal	VERSMALLING
17:28	**17:09**	**16:52**	**18,1**	**PASSAGE**	**174,7**		**FINISH PASSAGE 5**
17:38	17:18	17:01	11,7	INKOM BERG A/D MAAS	181,1	r.d	VHZ Bergerweg re.do Opkomst Lokale Lus
17:38	17:18	17:01	11,6	[STEIN]	181,2	brug	Over Kanaalbrug Berg a/d Maas
17:44	17:23	17:06	8,0	UITKOM OBBICHT	184,8	smal	VERSMALLING UITKOM
17:54	17:33	17:15	1,0	BUCHTEN	191,8	r.d	Spaansvonderen re.do Havenweg
			0,6		192,2	l.a	Keerweg VHZ 2x
			0,5		192,3	r.a	Voor Kapel Dorpstraat
			0,4		192,4	r.d	Dorpstraat
17:55	17:34	17:16	0,3	AFLEIDING	192,5		Dorpstraat AFLEIDING NAAR re.af
			0,2		192,6		Dorpstraat
17:56	**17:35**	**17:16**	**0,0**	**FINISH**			**FINISH**

GroenLeven
RONDEVAN
LIMBURG

WEDSTRIJDREGLEMENTEN
GROENLEVEN RONDE VAN LIMBURG

ARTIKEL 1
De 70e Ronde van Limburg hierna te noemen “de wedstrijd” wordt op zondag 12 juni 2022 georganiseerd door Stichting Wielerweekend Stein i.s.m. Wielercomité Buchten en Bike Park Sittard-Geleen hierna te noemen “de organisatie”, die ook houder is van de wedstrijdlicentie (KNWU) en de vergunningen en ontheffingen. De documenten zijn ter inzage beschikbaar bij de secretaris van de organisatie.

ARTIKEL 2
Aan deze wedstrijd, waarvan de afstand 192,8 km bedraagt, kan worden deelgenomen door ploegen van min. 5 renners en max. 7 renners van de categorie Elite/Beloften.

ARTIKEL 3
De wedstrijd wordt verreden onder auspiciën en volgens de reglementen, jaarlijkse besluiten en nadere bepalingen en instructies van de KNWU. De wedstrijd valt onder de categorie Nationale Topcompetitie voor Elite/Beloften. De Schwalbe Topcompetitie 2022 wordt als competitie verreden onder auspiciën van de KNWU. Aan deze competitie wordt deelgenomen door 20 vaste deelnemende teams bestaande uit Nederlandse UCI Continentale teams, Nederlandse clubteams, Nederlandse regionale teams, en Belgische clubteams. De deelnemers worden geacht op de hoogte te zijn van de reglementen, bepalingen en instructies de KNWU en de organisatie en de te volgen route.

ARTIKEL 4
Het uitreiken van de rugnummers, kaderplaatjes en transponders heeft plaats vanaf 10.00 uur in de Permanence nabij de start, Sportlandgoed de Haamen, de Haamen 120, 6190 AB te Beek, tel. 0031-(0)46-4360180. De rugnummers dienen door de ploegleider/deelnemer of diens gemachtigde te worden afgehaald op vertoon van de geldige licentie van de deelnemers en begeleiders. Hier zullen de ploegleiders tevens de bescheiden voor de materiaal-/volgwagens ontvangen. De inschrijfcontrole voor ploegen sluit om precies 10:45 uur.

ARTIKEL 5
Verkleed- en wasgelegenheid bevinden zich ná de wedstrijd in Sportplaza het Anker, Ankersweg 52, 6122 ET Buchten van 14:00 uur tot 19:00 uur. De deelnemers dienen de was- en kleedgelegenheid schoon te houden en afval (papier, schillen e.d.) in de daarvoor bestemde vuilnisemmers te deponeren. Licenties worden niet ingenomen, na controle worden deze direct teruggegeven.

ARTIKEL 6
Om 11:00 uur zal de ploegleidersvergadering plaats vinden in de Permanence in een ruimte in de kantine van sportpark de Haamen, de Haamen 120, 6190 AB te Beek.

ARTIKEL 7
Om 11:30 uur zal de juryvergadering plaatsvinden in de permanence, in een ruimte in de kantine van sportpark de Haamen, de Haamen 1, 6190 AB te Beek. Ná de wedstrijd zal de juryvergadering plaatsvinden in de jurywagen op de streep, Dorpstraat/markt, 6122 CC Buchten.

ARTIKEL 8
De radiocommunicatieapparatuur wordt uitgegeven vanaf 9:00 uur bij de Permanence. De frequentie voor Radio Tour is: 155.9374. Het inleveren van de ontvangen radio communicatie apparatuur vindt plaats op Achter de Hoven (achter de feesttent) in Buchten, uiterlijk vóór 17.30 uur.

ARTIKEL 9
De definitieve deelnemerslijsten zijn vanaf 11:30 uur verkrijgbaar in de Permanence.

ARTIKEL 10
De deelnemers stellen zich op op de parkeerplaats van sportpark de Haamen op aanwijzingen van de jury en de aanwezige verkeersregelaars in het daarvoor aangeduide startvak .

ARTIKEL 10A
Het tekenen van de presentielijst is voor de start verplicht. Dit kan vanaf een uur voor de start op het podium. Dit op aanwijzing van de jury. Per ploeg wordt dan de presentatielijst getekend.

ARTIKEL 11
Het geneutraliseerde vertrek zal plaats vinden om 12:50 uur. De deelnemers zijn verplicht tenminste 15 minuten voor de start aanwezig te zijn, voorzien van de door de organisatie uitgereikte en duidelijk zichtbaar en reglementair aangebrachte rugnummers. Ook het via de organisatie uitgereikte kaderplaatje dient op de juiste wijze aan de fiets te zijn bevestigd.

ARTIKEL 12
Voor zover bevoegd (en daartoe voorzien van een organisatie- en/of KNWU-strook en een radio-ontvanger) stellen de voertuigen uit de volgerskaravaan zich op op de Haamen en de daar aan gelegen parkeerplaats; achter de renners. Het meerijden in deze volgerskaravaan door niet officiële personen en/of voertuigen is verboden. Zij zullen, eventueel na overleg met de wedstrijdleiding, door het begeleidende politie-escorte uit de karavaan worden verwijderd.

ARTIKEL 13
Gedurende de wedstrijd, met uitzondering van de lokale ronden, is er een tijdslimiet van 5 minuten.

ARTIKEL 14
De bezemwagen (laatste wagen van de volgerskaravaan) is herkenbaar aan de bezem / groene vlag.)

ARTIKEL 15
Op punten die gevaar kunnen opleveren worden door de organisatie personen met een vlag geplaatst. De deelnemers moeten bij de op deze wijze aangegeven punten uiterste attentie en voorzichtigheid betrachten.

ARTIKEL 16
Het verbod wegwerpen afval/bidons e.d. N 2.2.025.01 is van toepassing. Voor het wegwerpen van afval (ook bidons) zijn verschillende waste zones ingericht te weten:
1. Raar (Meerssen) = 50.8870349, 5.7837903
2. Oostelijke kanaalweg (Elsloo) = 50.9354259, 5.7494612
3. Obbichterweg (Born) = 51.0290638, 5.7924527
Lokale Lus

ARTIKEL 17
De deelnemers en hun begeleiders zijn verplicht alle aanwijzingen van politie, jury en door de organisatie aangestelde officials en medewerkers op te volgen. Het negeren van deze aanwijzingen kan leiden tot een startverbod of uitsluiten van de wedstrijd.

ARTIKEL 18
De finish vindt plaats omstreeks 17.15 uur in Buchten. Er vindt afleiding voor de volgers plaats op 300 meter voor de finish aan de rechter zijde (Schuttersdreef). Aanwijzingen van verkeersregelaars dienen strikt opgevolgd te worden.

ARTIKEL 19
De wedstrijd sluit een kwartier na aankomst van de winnaar of direct na aankomst van de bezemwagen. Protesten kunnen na afloop van de wedstrijd bij de voorzitter van de jury schriftelijk worden ingediend, mits binnen de daarvoor reglementair gestelde tijd, die daartoe bereikbaar is in de jurywagen op de aankomst.

ARTIKEL 20
Een eventuele anti doping controle zal worden gehouden bij Health & Sports gelegen in Sportplaza het Anker, Ankersweg 52, 6122 ET Buchten.

ARTIKEL 21
De medische verzorging tijdens de wedstrijd is in handen van de ronde arts en personeel van Stichting Sportdokters. De ziekenhuizen en telefoonnummers in de omgeving zijn:
ACADEMISCH ZIEKENHUIS MAASTRICHT
P. Debyelaan 25
6229 HX Maastricht
Algemeen: +31 (0)43 387 65 43
EHBO : +31 (0)43 38 76 700

ZUYDERLAND MEDISCH CENTRUM SITTARD-GELEEN
Dr. H. van der Hoffplein 1
6162 BG Geleen
Algemeen: +31 (0)88 459 77 77

ARTIKEL 22
Er zullen 3 neutrale voertuigen (2 auto’s en 1 motor) in koers worden ingezet voor de assistentie van renners.

ARTIKEL 23
Er zijn door de organisatie 3 ravitaillering locaties aangeduid die het meest geschikt zijn om vanaf de kant te verzorgen. Deze locaties zijn:
1. Vloedsgraaf (Schinnen) = 50.9329170, 5.8761533
2. Houthemmerweg (Meerssen) = 50.8780403, 5.7730484
3. Oude Baan (Born) = 51.0308025, 5.7980997
Lokale Lus

Verzoek om deze locaties na passeren laatste renner schoon achter te laten!

ARTIKEL 24
De organisatoren dragen geen enkele verantwoordelijkheid voor ongevallen of schade aan derden, zowel vóór, tijdens als na de wedstrijd.

ARTIKEL 25
Op de individuele uitslag is een aangepast (hoger) prijzenschema E van de KNWU van toepassing. De uitkering van prijzengelden gaat via cycling service.

ARTIKEL 25A
Tijdens de wedstrijd worden er 5 sprints voor het Bergklassement verreden. De waardering bij elke sprint is 6, 4, 3, 2, 1 punt(en). Bij gelijk aantal punten tellen het aantal behaalde 1e plaatsen en vervolgens de winnaar van de laatste sprint. De sprints zijn in de route aangegeven en middels borden zichtbaar. De winnaar van het dag klassement moet de Ronde van Limburg uitrijden.

ARTIKEL 25B
Er is een ereprijs voor de strijdlustigste renner aangewezen door de vertegenwoordiger van de Topcompetitie en de koersdirecteur. Deze prijs geldt voor de Topcompetitie.

ARTIKEL 25C
De eerste drie aankomende dienen direct na de finish beschikbaar te zijn voor de huldiging in de tent op de finishlocatie. Tevens de winnaar van het Bergklassement en de winnaar van de Strijdlustigste Renner.
Tevens dienen zich te melden voor de huldiging betreffende de Topcompetitie:
- De leider in de Topcompetitie
- De leider in het jongerenklassement
- De leider in het clubrenner klassement
- De leider in het bergklassement

ARTIKEL 26
Bij het niet nakomen van dit reglement wordt de betreffende deelnemer uit de wedstrijd genomen of vinden anderszins sancties plaats tegen de betreffende begeleider.

ARTIKEL 27
Bij deze wedstrijd is het strafbarema van de KNWU van toepassing.

ARTIKEL 28
In gevallen waarin dit reglement niet voorziet, beslissen m.b.t. wedstrijd technische aangelegenheden de wedstrijdcommissarissen en m.b.t. organisatorische aangelegenheden, de organisatie.

Gemeente *Stein*

BERGSPRINTS 70e RONDE VAN LIMBURG

BERGSPRINTS MEETELLEND VOOR DIT KLASSEMENT:

Bergsprint 1: Beklimming Bergstraat Sweikhuizen	7,5 km
Bergsprint 2: Beklimming Helle Nuth	28,0 km
Bergsprint 3: Beklimming Lange Raarberg Meerssen	37,4 km
Bergsprint 4: Beklimming Brakkeberg Berg en Terblijt	46,2 km
Bergsprint 5: Beklimming Keunestraat Cadier en Keer/'t Rooth	60,4 km
Bergsprint 6: Beklimming Hekstraat Schietecoven na	70,2 km
Bergsprint 7: Snijdersberg Geulle	75,4 km
Bergsprint 8: Maasberg Elsloo	79,5 km

REGLEMENTEN BERGSPRINTS

INDIVIDUEEL BERGKLASSEMENT

Het competitieklassement voor de beste klimmer komt tot stand door opmaken van een individueel klassement, gebaseerd op de bergpunten die per wedstrijd behaald kunnen worden. De behaalde punten per wedstrijd worden doorberekend in het individueel klassement. Winnaar wordt die renner, die de meeste punten behaald in alle wedstrijden waarvan in het kader deze competitie wordt deelgenomen. Na afloop van elke competitiewedstrijd wordt een tussenstand opgemaakt en de renner die de leiding heeft in deze tussenstand ontvangt een leiderstrui van de bergtrui. In de eerstvolgende competitiewedstrijd wordt deze leiderstrui gedragen in "de koers". In het geval in het klassement meerdere renners met een gelijk aantal punten eindigden, wordt het klassement bepaald door de in de laatste competitiewedstrijd behaalde punten. Na iedere wedstrijd wordt een tussenstand opgemaakt.

PUNTENTELLING BERGKLASSEMENT:

Er zijn bergsprints in de drie Limburgse koersen en de Simac Omloop der Kempen. De 3 Limburgse klimkoersen hebben minimaal 5 en maximaal 10 bergsprints. Iedere koers heeft een daguitslag van alle bergsprints. De punten voor het Schwalbe Topcompetitie Bergklassement worden toegekend aan de renners in de eindstand van de daguitslag volgens het volgende principe:

In de Simac Omloop de Kempen zijn 5, 3 en 1 punten te verdienen voor resp. de dagwinnaar, de nummers 2 en 3 t.b.v. het Schwalbe Topcompetitie Bergklassement.
De 3 Limburgse klimkoersen hebben meerdere bergsprints (minimaal 5 en maximaal 10) waar bij iedere bergsprint 6, 4, 3, 2 en 1 punten zijn te verdienen. Hiervan wordt een dag-bergklassement gemaakt. De top- 10 daarin verdient daarmee: 30, 20, 16, 14, 10, 8, 6, 4, 2 en 1 punten voor het Schwalbe Topcompetitie Bergklassement. De totaaltelling van alle punten in het Schwalbe Topcompetitie bergklassement, bepaald de eindwinnaar van het bergklassement. Renners komen enkel in aanmerking voor bergpunten als zij de wedstrijd reglementair hebben uitgereden en dus binnen de tijdslimiet.

Dat maakt Stein voor mij
sportief genieten

De volste agenda

52 weken in het jaar festivals, optochten, feesten en markten

in Sittard-Geleen

insittardgeleen.nl

beek levend!

Beek bruist van de fijne, sfeervolle & mooie terrassen.

Market Eight

Jouw 'place to be' voor een lekker ijskoud drankje en een stukje spekkoek. Markt 8, Beek.

Brasserie Restaurant De Poort

Hier voelt het als thuiskomen. Burgemeester Janssenstraat 26, Beek.

Restaurant De Lindeboom

Op het stijlvolle terras geniet je van gerechten met een mediterraans tintje. Burgemeester Janssenstraat 13, Beek.

Tuinrestaurant De Oude Pastorie

Met zicht op de Limburgse heuvelplateaus smul je van groenten en kruiden uit eigen tuin.
Tip: Naastgelegen Vliegeniersmonument is zeker een bezoekje waard. Oude Pastorie 25, Beek.

LIMBURG CYCLING

www.limburgcycling.com

HET PLATFORM VOOR DE WIELERSPORT IN LIMBURG

@limburgcycling

Mede mogelijk gemaakt door provincie limburg

Wij danken onze **PARTNERS & SPONSOREN**
om het wielerweekend jaarlijks samen mogelijk te maken!

HOOFDSPONSOR

GroenLeven
zonne-energie

FOUNDING PARTNERS

Er hebben zich met GroenLeven, Fagro, VDL groep, Shimano Experience Center en Landal Cauberg inmiddels ook vijf Founding Partners meerjarig verbonden aan de Limburg Cycling Classics. Deze bedrijven zijn partner van Limburg Cycling én de vijf wielerwedstrijden.

GroenLeven zonne-energie
Fagro professionals in finance & control
VDL
Landal Kasteeldomein De Cauberg
SHIMANO EXPERIENCE CENTER

SPONSOREN

Gemeente Sittard-Geleen Born
beek uw gemeente.
Gemeente Stein
BEEKDAELEN
LIMBURG CYCLING
NIEUWWW. WEBDESIGN | CONTENTMARKETING | BRANDING
Bouwels Zorgmanagement
hive collective
TOM DUMOULIN BIKE PARK SITTARD - GELEEN

MEDIA PARTNERS

WORD OOK EEN SPONSOR

Verbinden van sporters, fans en commercie.
Samen investeren in talentvolle jongeren en een gezonde basis leggen voor de jeugd door de promotie van breedtesport? Dit alles gecombineerd met de spanning van de wedstrijden in het eerste weekend van juni? Word dan sponsor en sluit aan bij ons team!

Intressen? kijk voor meer informatie op onze website: www.rondevanlimburg.nl

VOLG ONS
OP SOCIA MEDIA
#RONDEVANLIMBURG

Fietsen door Beekdaelen

De Beekdaelenroute

Ontdek Beekdaelen te fiets via de Beekdaelenroute en geniet van adem-benemende **panorama's,** bijzonder **cultureel erfgoed, lokale producten** en inspirerende **verhalen van onze 'locals'.**

BEEKDAELEN

visitzuidlimburg.nl
beekdaelenroute.nl

Visit **Zuid·Limburg**

DE MINI RESOLUTE EDITIONS.

ICONISCHE STYLING.

Geïnspireerd door ons rijke designerfgoed zijn de MINI Resolute Edition modellen 110% MINI. Ze dagen uit om anders te zijn, te denken en te doen. De strakke wegligging maakt deze editie er eentje om in gezien te worden. Sportieve prestaties met het ultieme Go-Kart gevoel zitten in ons DNA.

ZELF HET ULTIEME MINI GO-KART GEVOEL ERVAREN?
PLAN DAN NU EEN VRIJBLIJVENDE PROEFRIT!

KERAM MINI MAASTRICHT
Australiëlaan 30 | 6199 AA | MAASTRICHT-AIRPORT | **T:** 043 361 85 55 **E:** maastricht@keram.nl

MINI KERAM

RONDEVANLIMBURG

Sphinxcour 9a
6211 XZ Maastricht

T: 043 20 30 014
info@rondevanlimburg.nl
www.rondevanlimburg.nl

Volg ons ook op Facebook:
@rondevanlimburg

GroenLeven
RONDEVAN
LIMBURG